

# Iter diagnostico per la certificazione degli alunni con disabilità (L 104/92)

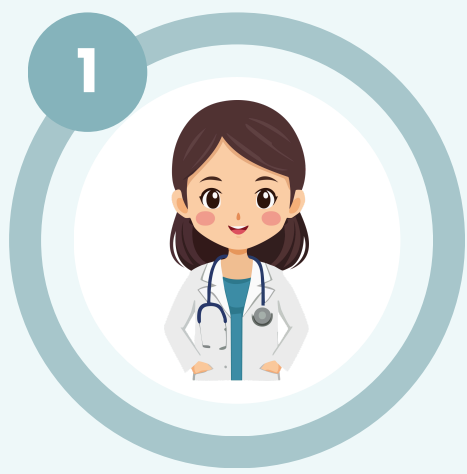

1

**Recati dal pediatra** o dal medico di medicina generale e richiedi il rilascio dell'impegnativa per una visita specialistica.



2

**Utilizza l'impegnativa** per prenotare la visita specialistica presso l'ASL.



3

**Accompagna** tuo figlio dallo specialista della ASL per la visita e il rilascio del referto medico.



4

**Consegna il referto al pediatra** o al medico di base che compilerà il Certificato Medico Introduttivo, lo invierà all'INPS e ti consegnerà una copia avviando ufficialmente il processo di accertamento della disabilità.

**Validità certificato 90 giorni**



5

**Consegna** una copia del Certificato Medico Introduttivo alla scuola.



6

**Attendi la lettera** di convocazione da parte della Commissione Medica INPS

**la data della visita è fissata entro 30 giorni dall'invio del Certificato Medico Introduttivo**



7

**Accompagna tuo figlio alla visita.** Ricorda di portare con te:

- Il Certificato Medico Introduttivo (vedi punto 5);
- Qualsiasi altra documentazione sanitaria utile ai fini dell'accertamento;
- Un documento d'identità valido del minore.



8

**Attendi il verbale** di accertamento della Commissione Medica.\*

**Puoi verificare lo stato della domanda sul sito [www.inps.it](http://www.inps.it)**



9

**Consegna il verbale** (Invalidità e Legge 104/92) alla segreteria scolastica e agli altri uffici amministrativi competenti.

**\*In caso di esito negativo per mancato riconoscimento dello stato di disabilità/invalidità, è possibile presentare ricorso giudiziario contro l'INPS entro 180 giorni dalla notifica del verbale.**